抗日戰爭勝利80周年
專題展覽及研習計劃

全面抗戰的爆發

「七七事變」

標誌着中國全面抗戰的開始，這場事變後，全國軍民團結一致，奮起抗日。

盧溝橋歷史上曾是北京南下中原的唯一通道，是當時北京西南交通的咽喉要道，重要鐵路線的交匯點中心，具有重要的軍事戰略地位！

1937年7月7日，侵華日軍在這裏發動「七七事變」，中國軍隊打響了全面抗戰的第一槍。

盧溝橋

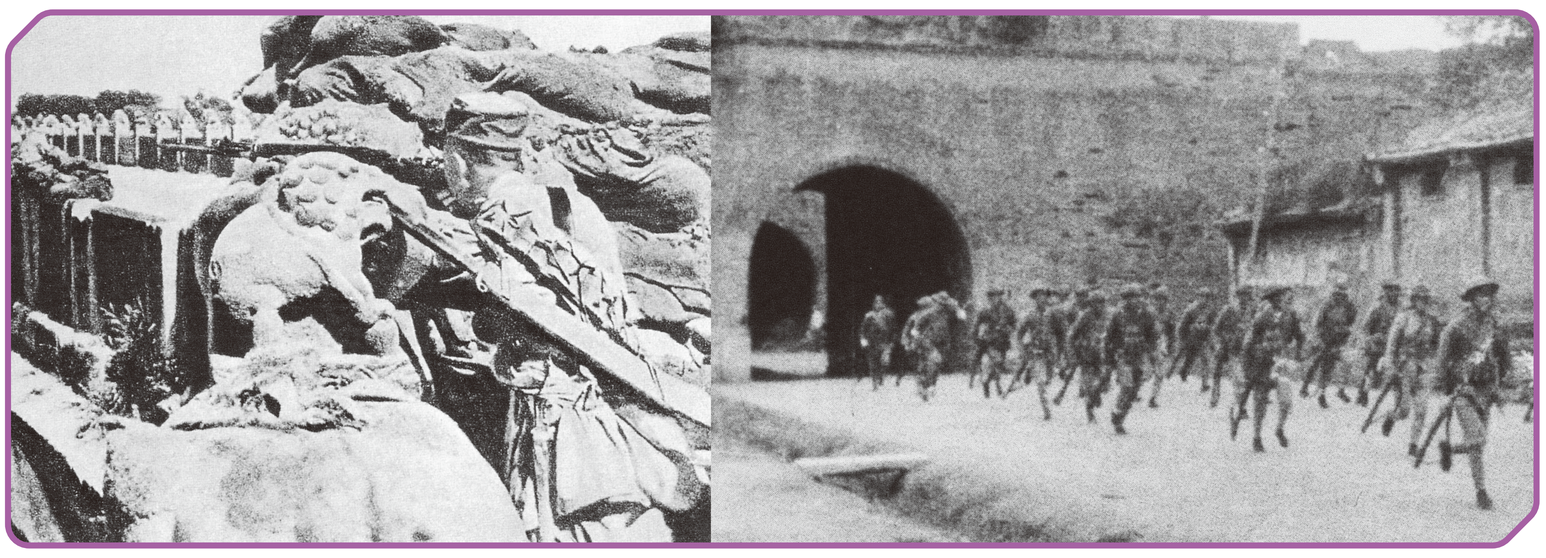

日軍當晚去到宛平城下，謊稱士兵失蹤，要求進城搜查，遭到中國守軍拒絕後，日軍向宛平城和盧溝橋發動攻擊。面對日軍突然來襲，鎮守宛平城的中國軍人雖毫無防備，但仍是直接從宛平城衝出去，抵抗日軍，誓死守住宛平城和盧溝橋。

宛平城

今日的宛平城，城墻上依然布滿了密集的槍眼與彈坑。

七七事變令我國無數平民捲入戰火，讓我們看看當時一位小孩子的經歷。

他叫鄭福來，
家住盧溝橋西，
那一年，他才六歲。
那天夜裏，
日軍的炮彈，
落在鄭福來家旁邊。

他在睡夢中，
被密集的槍炮聲驚醒，
為了逃命，
他跟着大人一路逃難。
鄭福來走了一百多里路，
鞋磨破了，
腳底也磨得直流血，

血粘到襪子上，
襪子浸着血又粘在鞋上，
怎麼都揭不下來……
苦難屈辱的童年，
在他心目中留下深刻的印象，
直到老年仍是記憶猶新！

淞滬會戰

1937年8月，日軍進攻上海，淞滬會戰爆發。國軍投入兵力約75萬，奮勇拼戰，死傷超過25萬。國軍雖然戰敗，卻粉碎了日本「三個月滅亡中國」的圖謀。

平型關之役

1937年9月，共產黨領導的八路軍在山西平型關設下埋伏，取得平型關大捷。這是全面抗戰以來的首捷，此戰打破日軍「不可戰勝」的神話。

台兒莊戰役

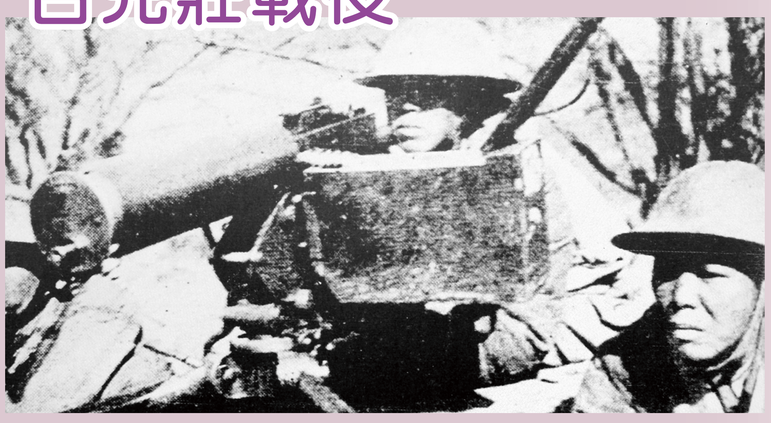

1938年3至4月，國軍在山東台兒莊與日軍展開激戰，歷時一個月而獲勝，又稱為「台兒莊大捷」。這是全面抗戰以來國軍取得的首次勝利。

主辦：教育局課程發展處　協辦：中國文化研究院 ACADEMY OF CHINESE STUDIES　愛國教育支援中心 PATRIOTIC EDUCATION CENTRE