抗日戰爭勝利80周年
專題展覽及研習計劃

香港的淪陷歲月

1941年，

位處中國南大門的香港也成為日軍進攻目標。
結果，香港淪陷，日本在香港實行殘酷的統治，
香港市民生活在水深火熱之中。
箇中的苦難與不幸，你知道多少？
又能感受多少？

經過18日的戰事，時任港督楊慕琦在1941年12月25日向日軍投降，香港三年零八個月苦難的日佔時期由此展開。市民普遍活在恐懼中，生命朝不保夕。

危險重重的「歸鄉」

日軍實施歸鄉政策，以減少香港人口，節省資源，不少人被迫離開香港。後來，日軍更肆意抓捕平民，送至境外或荒島上，聽任生死。上圖是經陸路回鄉的港人經過日軍哨崗，你能想像他們當時的心情嗎？

那些是從九龍步行來的歸鄉人士……當我踏單車運送豬肉出九龍的時候，沿途有很多屍體，他們是餓死的。骨瘦如柴，甚麼年紀也有。

——粉嶺居民曾元帶憶述1942年的「歸鄉人」情況

在戰爭的苦難中，香港市民奮力求生。今天的我們，更應該珍惜當下，守護來之不易的和平。

「一文不值」的軍票

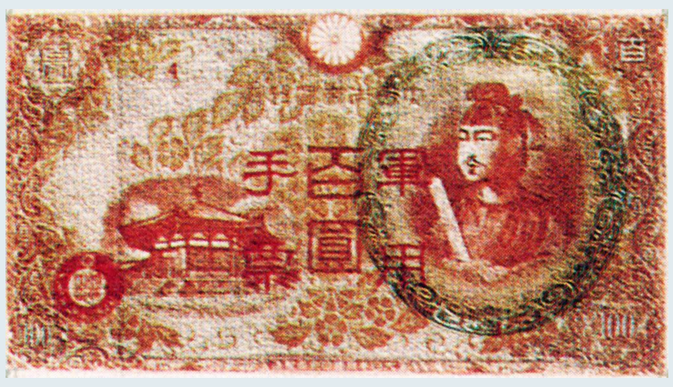

想像一下，假如某天你被告知家裏的金錢全部作廢，要強制換成任意發行的「貨幣」，你會有何感受？日佔時期，日軍在香港發行大量軍票，強迫市民用港幣兌換，匯率由日佔政府任意決定，後來更宣布停用港幣，只准使用軍票。日本投降後，軍票形同廢紙，無疑是把香港市民的財產洗劫一空。戰後，香港民間團體數十年來持續向日本政府追討二戰期間強制發行的軍票賠償，至今未獲解決。

飢寒交迫的生活

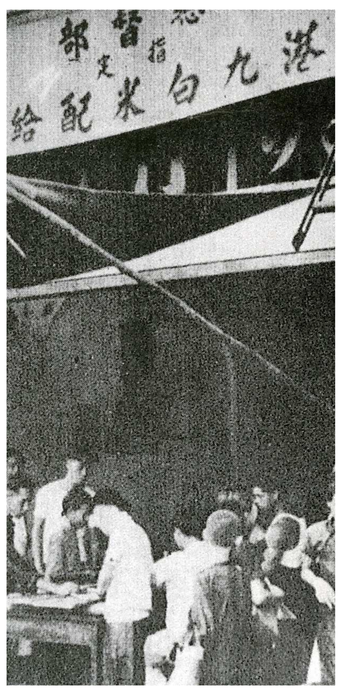

日軍嚴格限制糧食買賣，市民須持有日佔政府發放的票證才可買賣食物，如上左圖的購米票和上右圖的售魚許可證。當時，每人每天只獲配發六兩四錢白米（俗稱「六兩四」，約2½碗米飯），後來更撤銷了一般市民的配給。糧食嚴重短缺，餓死者不計其數，而燃油、電力、供水也非常緊張，市民只能艱難度日。

「六兩四」米的分量

我家境清貧，沒有多餘的衣服可以變賣換取糧食，天氣冷的時候也沒有幾件衣服可穿，母親的被子都給我們蓋上，她自己只蓋麻包袋。

——淪陷時只有6歲的葉寶珍憶述當時的生活

主辦：教育局課程發展處　協辦：中國文化研究院 ACADEMY OF CHINESE STUDIES　愛國教育支援中心 PATRIOTIC EDUCATION CENTRE