Let's T.A.L.K. & R.E.A.D.

3

媽媽買點數卡？



序言

兒童是社會的未來，保護他們並促進健康成長，是警隊及全社會的共同責任。2021年，香港法庭審理一宗五歲女童受虐案件，引起全港關注，促使警務處推出「童行·同心」計劃。「童行」象徵着與兒童並肩同行，「同心」則強調全社會，特別是肩負保護兒童的持份者，必需同心協力，為兒童建立最堅實的保護網。

「童行·同心」計劃的主題為「Let's T.A.L.K.」，強調科技（Technology）、警惕（Alertness）、聆聽（Listening）和友愛（Kindness），並設有四個親和力十足的動畫主角及相關的動畫系列以吸引讀者。

自計劃推出以來，警隊透過科技、運動、音樂和藝術等方式，推廣保護兒童的訊息，吸引超過十萬名市民及多間機構參與，包括創下世界紀錄的「開合跳挑戰短片比賽」、舉辦「虛擬跑」和「親子瑜伽」等，旨在提高社會對減輕照顧者壓力的關注，同時促進親子關係。

為進一步提升保護兒童工作的效能，警隊推出全港首個保護兒童的網絡應用程式（www.childprotection.gov.hk），並於2022年成立「易受傷害證人支援隊」，以加強前線人員的專業培訓。同年，警隊亦與律政司及社會福利署合作，成立「保護易受傷害證人及兒童專責小組」，進一步優化檢控及跟進機制。

由於「Let's T.A.L.K.」動畫系列廣受市民歡迎，警隊決定推出八集漫畫，讓讀者再次與四位主角相遇。漫畫內容涵蓋兒童可能面對的挑戰，如校園欺凌、網上性誘識、身體虐待和性侵犯等，通過簡單易懂的故事和圖像教授自我保護技巧，並提供求助方法，鼓勵兒童與信任的成年人溝通及求助。

該系列漫畫不僅適合兒童閱讀，也可作為家長和教育工作者的重要參考資料。希望透過這些故事，在家庭、學校與社區之間架起溝通的橋樑，提高各界對保護兒童議題的重視。

這套漫畫標誌着警隊保護兒童工作的新里程碑，希望能啟發讀者學習四位主角的特質，成為保護兒童的一分子。讓我們攜手合作，實現我們的願景：「保護兒童，愛中成長」。

警務處處長
蕭澤頤, PDSM, PMSM

序言

保護兒童是社會上每一位成年人的工作和責任，也是在新冠疫情後我們面對的新挑戰。新冠疫情對香港所有家庭帶來了沉重的影響，無論是我們在社區的追蹤性研究、醫院的臨床觀察和政府的官方數據都顯示了過去幾年兒童受虐的情況急速惡化，特別是年幼心智未成熟和有特殊學習需要的孩子身上，受虐的風險尤其顯著。

在疫情期間受停止面授課和與朋友保持社交距離等防疫措施的影響，香港的孩子沉迷使用電子產品的情況十分嚴重。我們的研究團隊發現疫情爆發後香港的學生每天平均使用4-6小時電子產品，在復常後的假期和放學後嚴重缺乏戶外活動，大部分時間都花在家中上網和在虛擬世界上與朋友和陌生人溝通，亦造就了不少機會令網上詐騙、網絡欺凌、裸聊和其他涉及虐兒的網上罪行不斷增加。

「童行•同心」計劃推出的「Let's T.A.L.K. & R.E.A.D.」漫畫故事系列以生動有趣的內容，吸引的人物設計與香港的孩子和家長同行，帶出以科技(Technology)、警惕(Alertness)、聆聽（Listening）和友愛（Kindness）為本的主題，讓公眾更能適時舉報(Report)，教育孩子避免上當(Education)，深入解讀網絡陷阱(Analysis)及辨識常見的網上風險 (Detection)。

第三章「媽媽買點數卡?」的故事取材於近年經常發生的真實個案，孩子在網上很容易遇到壞人不小心受騙，用父母的信用卡不斷購買點數卡。更嚴重的是網上的壞人最喜歡利用年輕孩子的好奇心取得他們的信任，然後利用他們怕事不想被父母責罰而誘迫他們拍下裸照和重覆購買點數卡以賺取利益。在成長中的孩子遇上這類網上的騙案和虐兒的事件會成為他們人生的陰影，大大打擊他們的自信和對其他人的信心，對長遠的腦部發展、學習和精神健康帶來非常深遠的影響。面對網絡上的新挑戰，家長應多花時間陪伴年幼的孩子一起從事更多健康的親子活動，爭取在戶外一起做運動，學習有趣的東西，每天儘量陪伴孩子參與1-2小時的網上健康學習，讓孩子習慣遇到困難時可第一時間找父母或老師幫忙。

作為一個陪伴許多孩子成長和守護他們健康的兒科教授，我高度推介大家一起好好利用「Let's T.A.L.K. & R.E.A.D.」的漫畫系列與孩子同行同心。

香港大學兒童及青少年科學系臨床教授及曹延洲基金教授
葉柏強

人物介紹



德得

T.A.L.K.成員的Ted，是保寶的哥哥。他的特別工具是智能眼鏡，擅長利用科技尋找答案和解決難題。



保寶

T.A.L.K.成員的Alessia，是德得的妹妹。她會利用罪惡感應聲波，提醒身邊人預防被騙，更可以感應到即將發生的罪案。

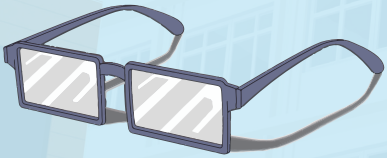

智能眼鏡

是德得的特別工具，功能是TECH，點擊眼鏡右上方的按鈕，隨時隨地投影移動電話搜索出的資料。

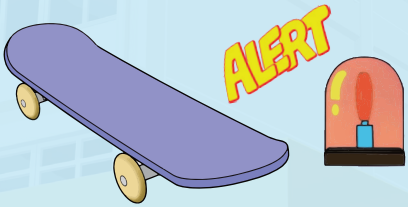

滑板＋罪惡感應聲波

當罪惡感應聲波響起ALERT，保寶踏上滑板，膝蓋、手肘、頭部即出現防護裝備，在關鍵時刻快速到達現場，阻止罪案發生。

人物介紹



小健

T.A.L.K.成員的Leo，他手上的X-ray波板糖可以偵測到受害人隱藏的情緒，是可以傾訴心事的對象。



小善＋Milo

T.A.L.K.成員的KoKo，她的愛心關懷泡泡可以給予受害人溫暖的正能量，也會和寵物Milo一起用愛心攻勢打開小朋友的心扉。

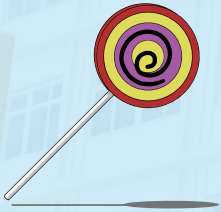

X-ray波板糖

小健的X-ray波板糖功能是LISTEN，可以掃描受害人的內心，偵測其隱藏的情緒。

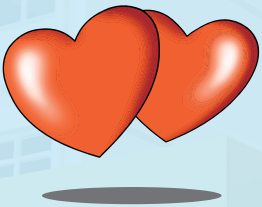

心形頭飾

小善的道具功能是KINDNESS，當她微笑着做心形手勢，心形髮夾便會發出溫暖光芒，給予人溫暖正能量。Milo也會發出愛心攻勢，給予人溫暖的正能量。


童行同心
Let's T.A.L.K.
Let's T.A.L.K. & R.E.A.D.!
T
A
L
K


放學鈴聲響起……
鈴……鈴……鈴……


德得、小善，那位是林智彥的媽媽嗎？林智彥今天被老師罰留堂，不如我們過去告訴她吧。
好！


德得、保寶、小健、小善，你們好。
Auntie !
Auntie，林智彥今天會晚些放學，您要多等一會兒。
是的。老師已經告訴我，他要留堂了。


Auntie，您臉色看起來不太好，是不是不舒服？
你們可否告訴我智彥最近在學校的表現？
沒問題！
T
A
L
K

最近智彥的行為很奇怪，他經常迴避我和他的爸爸，還把自己鎖在房間裏，整天機不離手，又不讓我看他手機傳來的訊息。





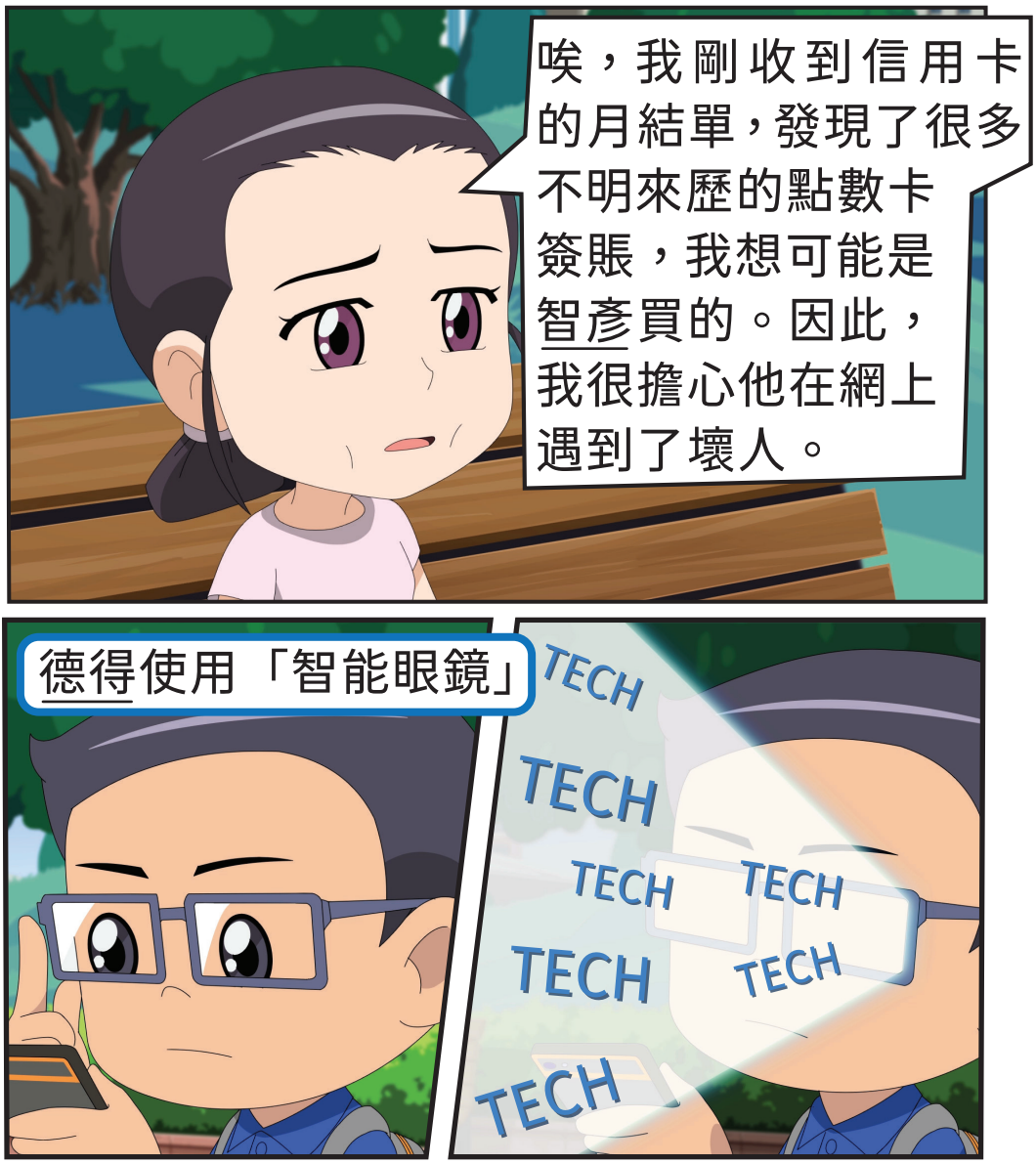
唉，我剛收到信用卡的月結單，發現了很多不明來歷的點數卡簽賬，我想可能是智彥買的。因此，我很擔心他在網上遇到了壞人。
德得使用「智能眼鏡」
TECH
TECH
TECH
TECH
TECH
TECH
TECH


10歲女用阿媽電話玩手遊誤識騙徒 累阿媽戶口被轉走11.6 萬元
德得搜出多宗關於
欺騙兒童購買點數卡案件的新聞報道。
點數卡案激增 一女苦主中招50次
最近的網絡罪案不斷上升！Auntie，我們一會兒可以到您家探望林智彥嗎？
可以。

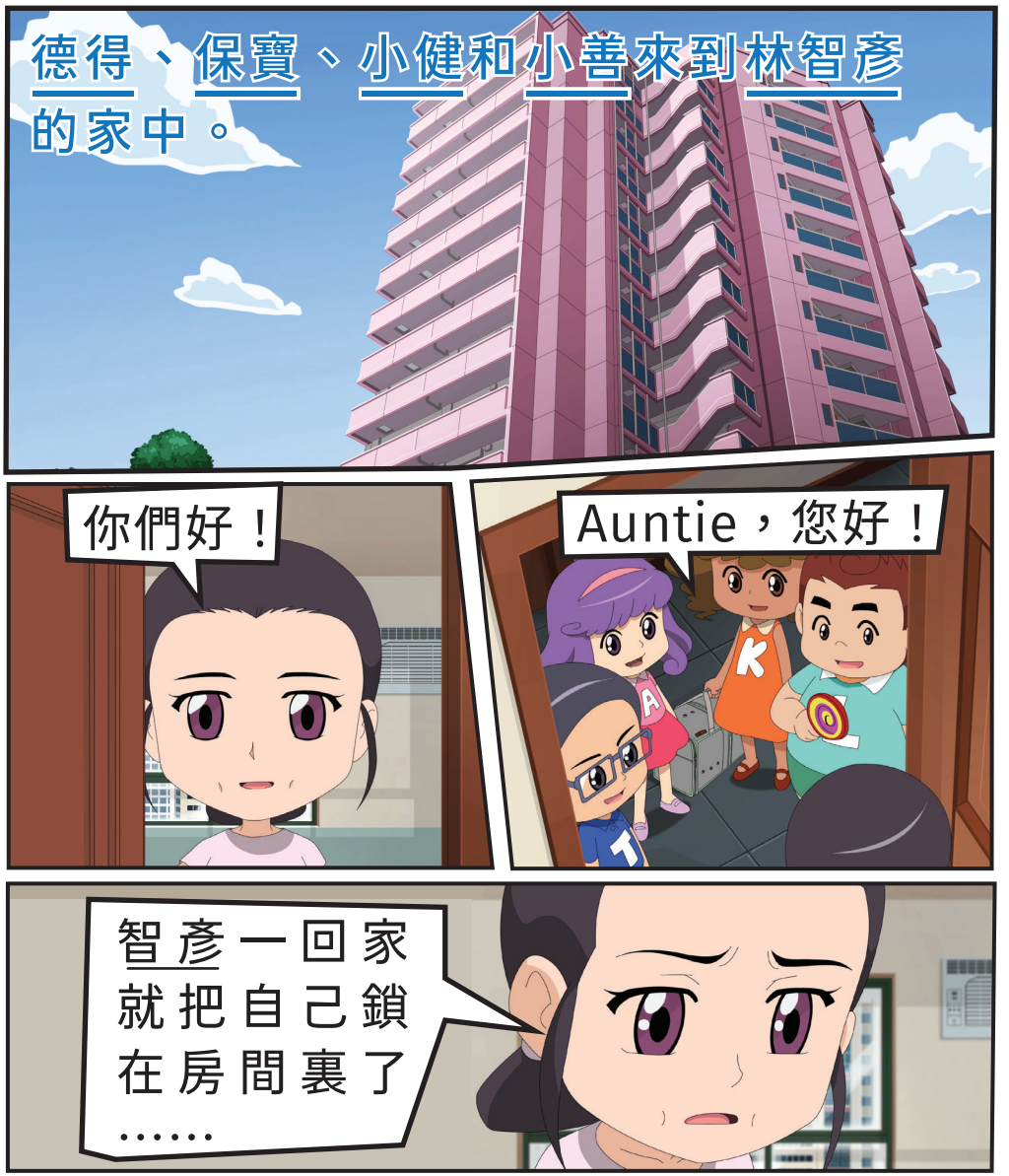
德得、保寶、小健和小善來到林智彥的家中。
你們好！
Auntie，您好！
智彥一回家就把自己鎖在房間裏了……


林智彥，我是德得呀，
你最近是不是有煩惱？
保寶、小健和小善也都在，
不如你跟我們分享一下，
看看我們能否幫到你？
小健使用工具「X-ray波板糖」
LISTEN
LISTEN
LISTEN
LISTEN
LISTEN
LISTEN
LISTEN
LISTEN


智彥明顯是受到威脅因而產生了強烈的恐懼和焦慮。
T
A
L
K
小善發出「愛心關懷泡泡」
KINDNESS
啊？


智彥慢慢地打開房門。
汪！
Milo，到你了！

Milo發出「愛心攻勢」。




我最近認識了一位網友。好奇心驅使下，我們互相交換了裸照。
怎料「她」忽然威脅我要幫「她」買點數卡，不然就在網上公開我的照片。


我很害怕，但我又沒有信用卡，只有用媽媽的。


對不起，媽媽……
兒子，你還小，如果遇到自己解決不了的事，就應該找媽媽幫忙，知道嗎？


Auntie，我想現在最好就是報警，尋求警察的幫助。
嗯！
絕不能讓這些壞人在網上作惡！


特別新聞報道……
T
A
L
K
警方今日破獲了一個網絡犯罪集團，該集團涉嫌與多宗網上的欺詐及勒索案件有關，案中年紀最小的受害人只有11歲。

記住，如果你遇到難題，一定要告訴信任的人，他們一定會幫你的。



還要好好保護自己的身體，不要隨便讓其他人看。



如果我早些告訴媽媽就沒事了，我以後知道了。

Let's T.A.L.K. & R.E.A.D.



小貼士

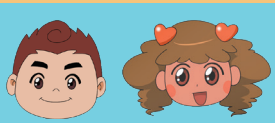



大家切勿於鏡頭前裸露身體或發送自己的身體照片給其他人!



家長和教師要時刻留意小朋友的行為，亦要教導小朋友好好保護自己的身體 。





如果不幸遇到「裸聊勒索」或「網上騙案」，應立即向信任的人或警察求助。

數字連連看



T.A.L.K.之花束（前）

玩法：首先剪出以下黑色線框的部位，然後沿白色虛線摺起，就可以形成花束。





T.A.L.K.之花束（後）

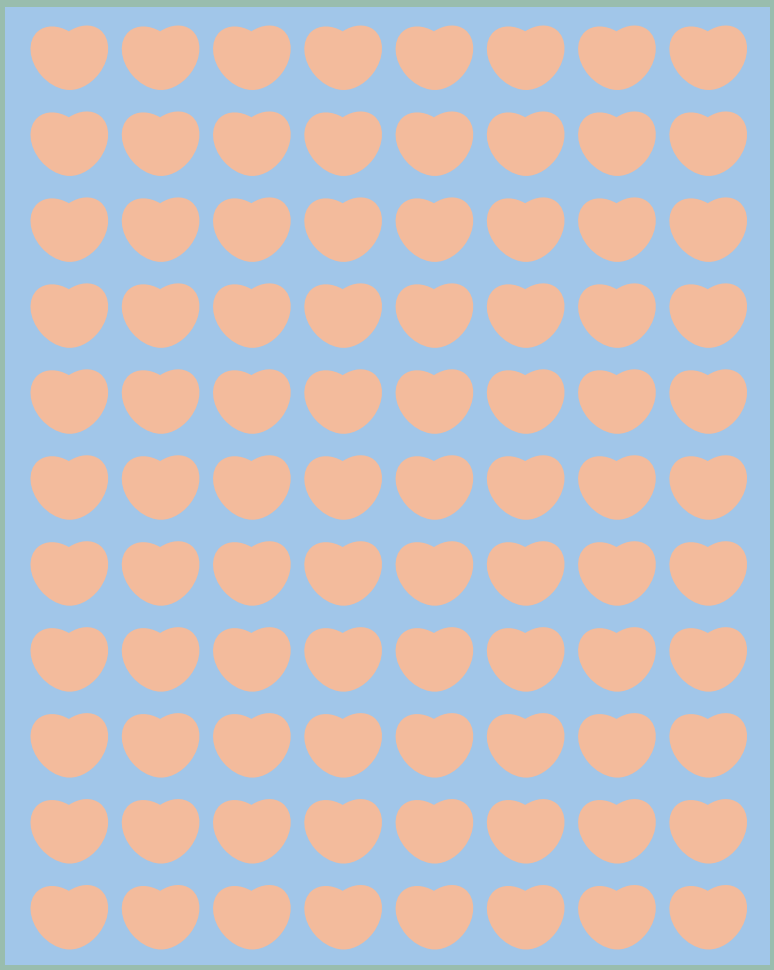



Let's R.E.A.D.!

R 舉報 for Report

在安全情況下向信任的人求助

E 教育 for Education

教育兒童時刻警覺避免上當

A 分析 for Analysis

深入解讀網絡陷阱

D 察覺 for Detection

辨識常見潛在風險



童行同心 Let's T.A.L.K.

Let's T.A.L.K.
SCAN ME SCAN ME
www.childprotection.gov.hk

Animation
SCAN ME SCAN ME
www.childprotection.gov.hk