

選舉事務處 選舉資訊中心

REGISTRATION AND ELECTORAL OFFICE | ELECTORAL INFORMATION CENTRE



參觀人士和團體可預約時間，
以便安排專人講解。
Guided tours can be arranged for individuals
and organisations by appointment.



怎樣登記成為選民？
How to register as an elector?

歡迎參觀！
Welcome!

活動 Activities



選舉資訊講座
Talk on Electoral Information



模擬投票
Mock Polling



互動遊戲和資訊站
Interactive Games and Information Kiosks



展覽
Exhibitions



與票箱家族合照
Photo-taking with the Ballot Box Family

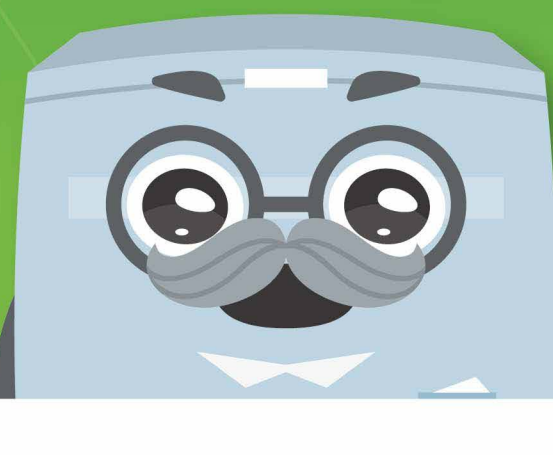
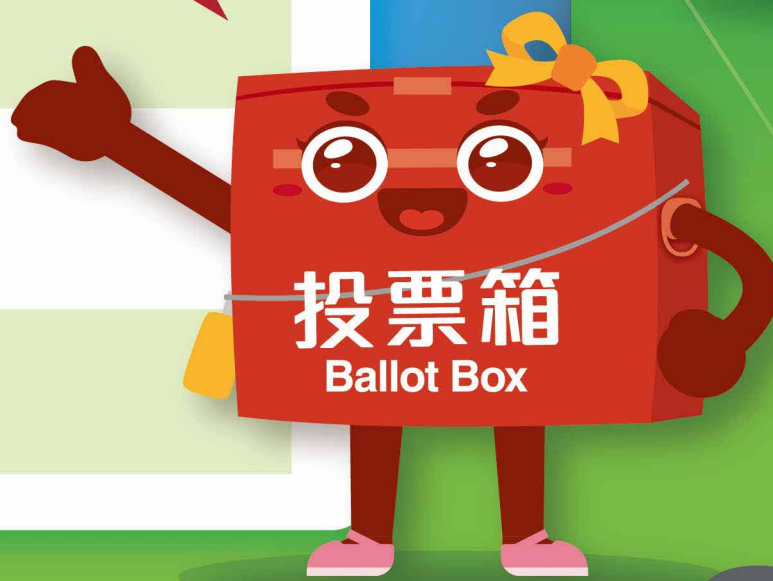

地址 Address

九龍長沙灣東京街西3號庫務大樓7樓
7/F, Treasury Building, 3 Tonkin Street West, Cheung Sha Wan, Kowloon

開放時間 Opening Hours

星期一至五
Monday to Friday
上午八時四十五分至下午六時
8:45am - 6:00pm

星期六
Saturdays
只接受預約參觀
Prior booking is required

星期日及公眾假期休息
Closed on Sundays and public holidays

預約或查詢 Appointments or enquiries:

☎ 2891 1001 / 📠 2893 7538 / ✉ eic@reo.gov.hk



reo.gov.hk

致：選舉事務處（傳真號碼：2893 7538 或電郵：eic@reo.gov.hk）（收件人：選舉助理（執行）411）

To: Registration and Electoral Office (Fax No.: 2893 7538 or Email: eic@reo.gov.hk)
(Attn.: EA(OPS)411)

參觀選舉資訊中心回條

Reply Slip for Visit to the Electoral Information Centre

☐

* 有興趣參觀選舉資訊中心

Interested to visit the Electoral Information Centre

到訪人數

No. of visitors: _____

希望預約參觀日期

Expected date of visit: _____

級別

Class level: _____

* 選擇到訪時段
Session Choice:

☐

第一節

1st Session

上午九時半至上午十時四十五分

9:30 a.m. to 10:45 a.m.

☐

第二節

2nd Session

上午十一時至下午十二時十五分

11:00 a.m. to 12:15 p.m.

☐

第三節

3rd Session

下午一時四十五分至下午三時

1:45 p.m. to 3:00 p.m.

☐

第四節

4th Session

下午三時半至下午四時四十五分

3:30 p.m. to 4:45 p.m.

* 請註明你將來欲以那一個方式收到參觀邀請信及回條：

Please indicate your preference in receiving the invitation letter and reply slip in future:

☐

郵寄

Post

☐

電郵（請提供）

Email (Please provide) _____

（請於下方提供聯絡人資料，以便本處回覆確實參觀時間。若三個工作天內未收到確認信，請致電本處熱線 2891 1001 查詢。）

(Please provide the details of contact person below for booking confirmation. You may call our Hotline at 2891 1001 if you do not receive the confirmation letter within 3 working days.)

☐

* 對活動有興趣，但未能確定參觀日期，請稍後與下列人士聯絡。

Interested to visit the Electoral Information Centre but a date cannot be fixed at the moment.
Please contact the following person later.

姓名

Name : _____

職位

Position : _____

團體名稱

Organization : _____

聯絡電話

Contact Tel. No. : _____

傳真號碼/電郵

Fax No./ Email : _____

日期

Date : _____